Casa Piedra Luz en Venta ubicada en Conkal Merida con Loft

$3,590,000 MXN EN VENTA

Yaxkukul, Yaxkukul

3	3	1	2	223.56 m²	317.03 m²
Recámaras	Baños	Medios baños	Estacionamientos	de construcción	de terreno
2	$1,160 MXN	EB-WS8339			
Pisos	Mantenimiento	ID			

Descripción

Residencia de dos plantas con diseño contemporáneo, amplios espacios y excelente iluminación natural. Su distribución conecta las áreas sociales con el jardín y la piscina, creando un ambiente cómodo y funcional para disfrutar en familia.

Planta baja:
-Sala y comedor de concepto abierto con vista al jardín y piscina.
-Cocina abierta con mesetas de granito y barra desayunadora.
-Medio baño de visitas.
-Espacio de almacenamiento bajo las escaleras.
-Terraza, jardín y piscina privada.
-Estacionamiento techado.

Planta alta:
-3 recámaras, cada una con baño completo privado.
-Loft o sala de TV, ideal también como estudio, oficina o área de convivencia

Características

- Balcón
- Jardín
- Aire acondicionado
- Cocina
- Dos plantas
- Fraccionamiento privado

familiar.

Amenidades de Residencial Yaxlum:
-Control de acceso.
-Áreas verdes y parques.
-Casa club.
-Piscina.
-Canchas deportivas.
-Espacios para actividades familiares.
-Vialidades amplias y rodeadas de vegetación.

Casa Piedra Luz ofrece amplitud, privacidad y comodidad en un entorno tranquilo y rodeado de naturaleza, al norte de Mérida.

Para más información sobre este magnífico desarrollo contáctanos.

¡Será un placer atenderte!

*Disponibilidad y precio sujetos a cambio sin previo aviso. Actualización mensual favor de comprobar con su asesor.

**Las ilustraciones deberán ser considerados como una guía o representación gráfica cercana al producto final, el cuál podría tener ajustes o modificaciones. Los muebles, elementos decorativos, luminarias y demás accesorios y/o equipamiento no están incluidos en el precio de venta y entrega de la propiedad a menos que se estipule por escrito lo contrario. Consulte con su asesor cuál es el equipamiento y/o accesorios a entregar.

***El precio de la publicación no incluye gastos notariales, impuestos, gastos de solicitud de créditos, avalúos, cuotas de mantenimiento ni algún otro gasto de administración que se genere para llevar a cabo la operación de compraventa.

**** El precio total se determinará en función de los montos variables de conceptos de crédito y notariales que deben ser consultados con los promotores de conformidad con lo establecido en la NOM-247-SE-2021.

Powered by EasyBroker

Fotos

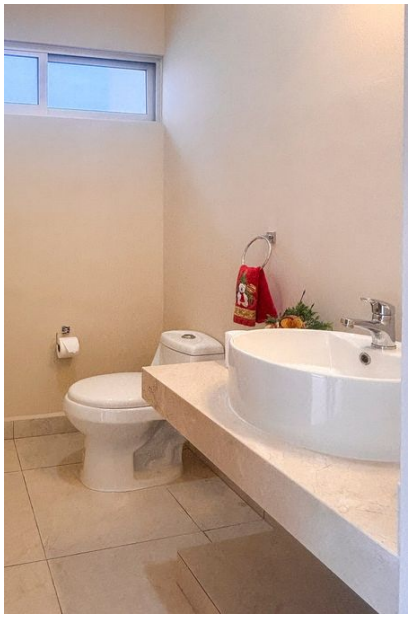

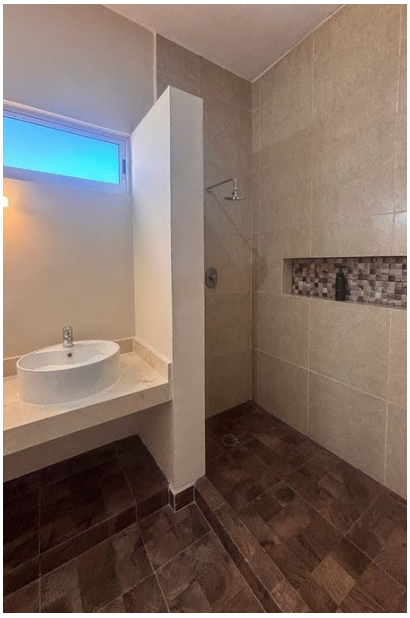

Powered by EasyBroker

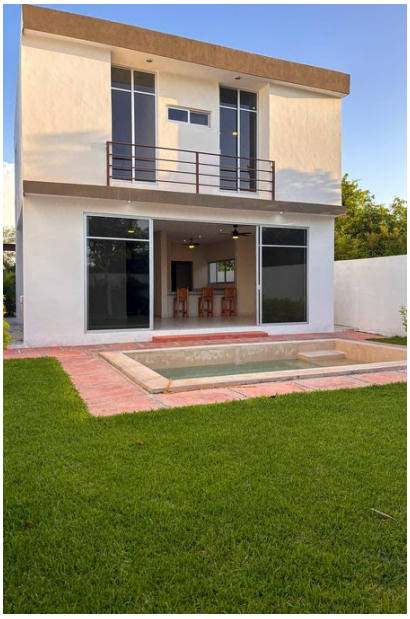

Powered by EasyBroker